

1 PLANTA BAIXA
ESCALA 1:50

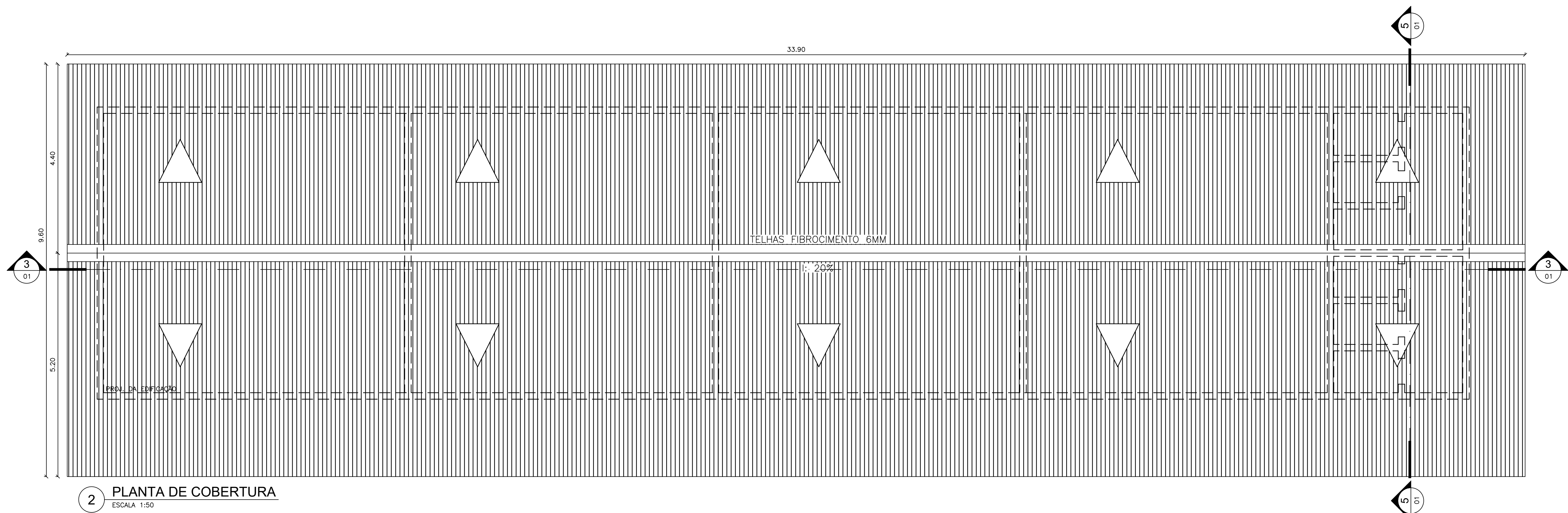

2 PLANTA DE COBERTURA
ESCALA 1:50

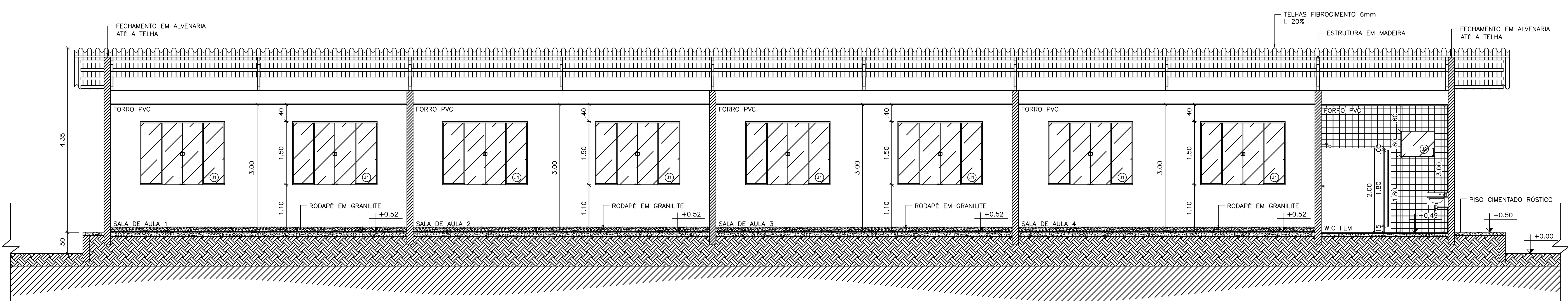

3 CORTE 2
ESCALA 1:50

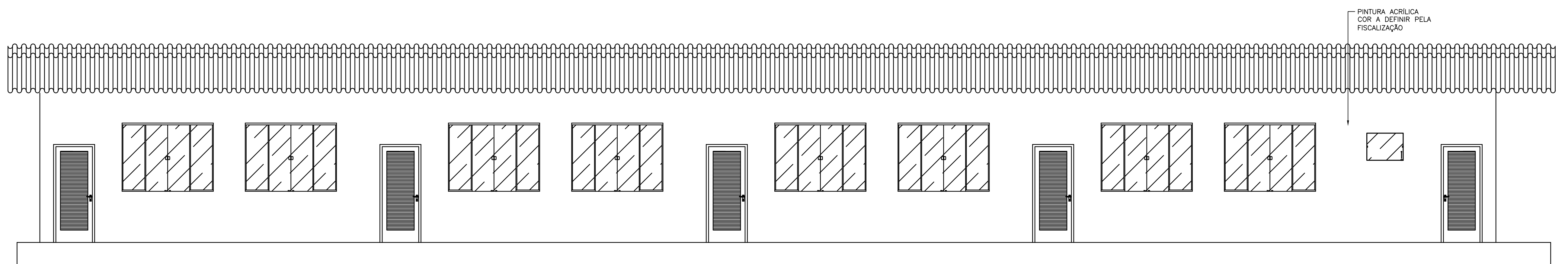

4 FACHADA 2
ESCALA 1:50

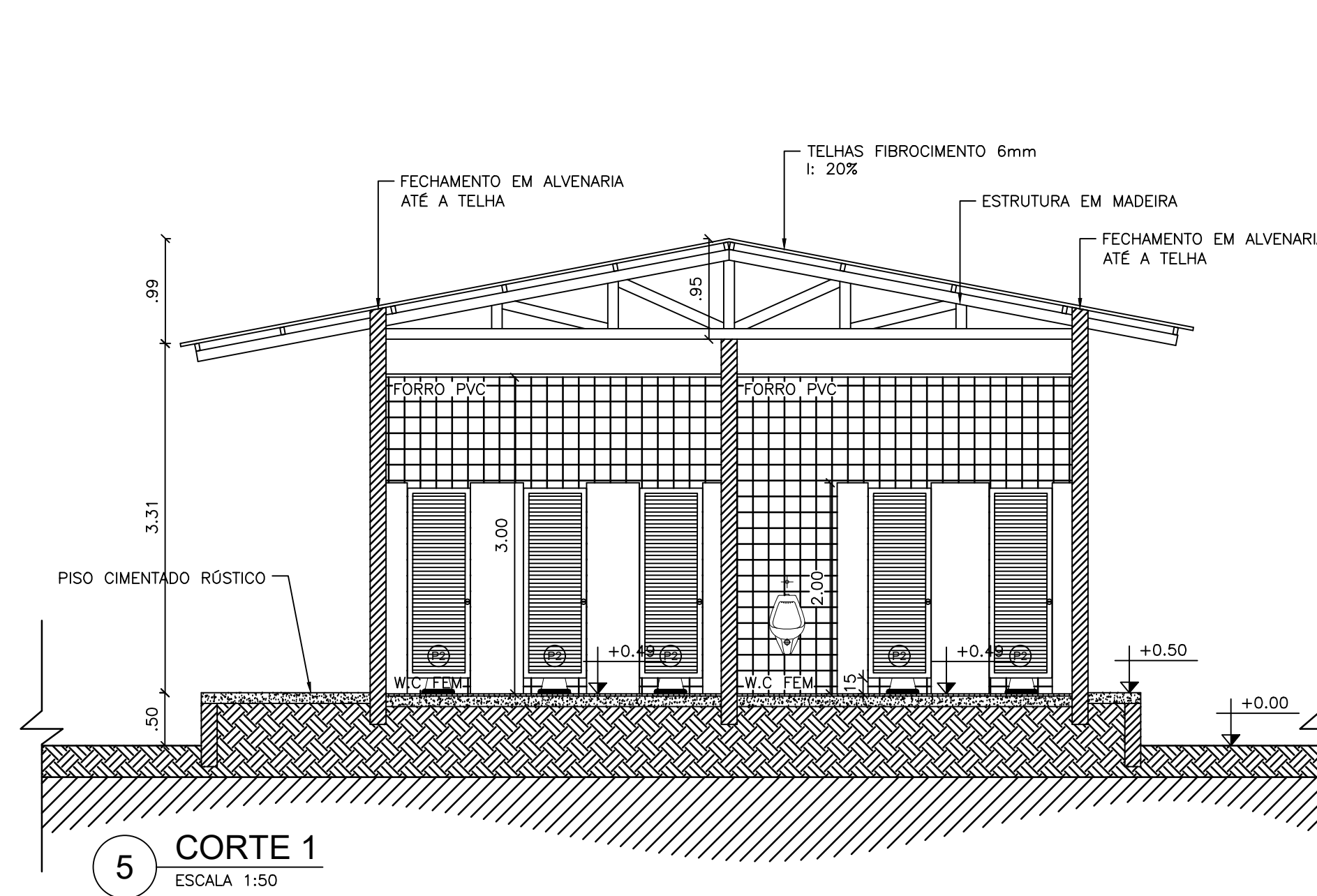

5 CORTE 1
ESCALA 1:50

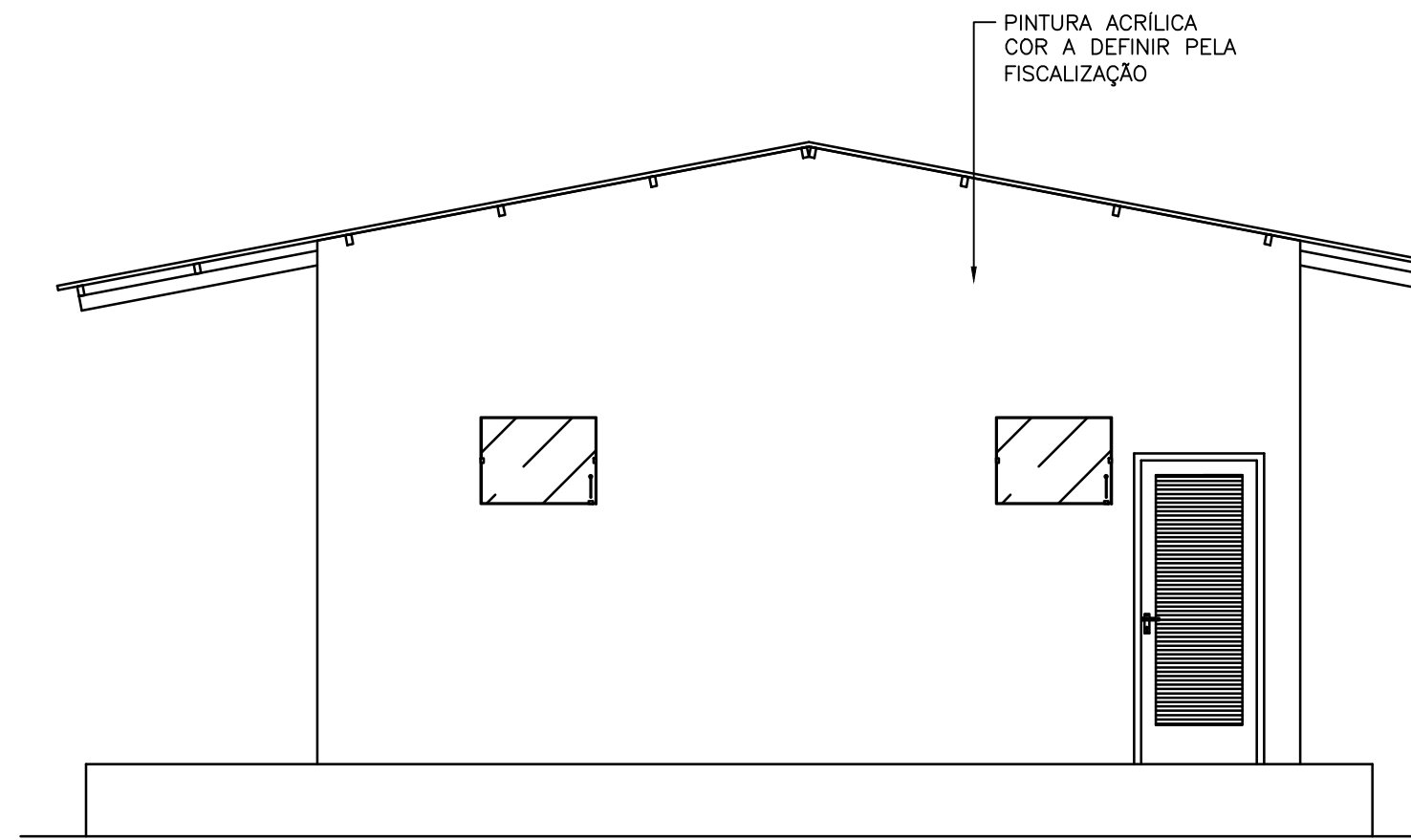

6 FACHADA 1
ESCALA 1:50

QUADRO DE ESPECIFICAÇÕES - BLOCO ADMINISTRATIVO E SALAS MULTIUSO						
ANEXOS	COD.	LARG.	ALTURA	PELT.	MATERIAL	TIPO
	J1	2,00	1,50	1,10	VIDRO 8mm TEMPERADO COM PERFIL DE ALUMINIO	CORRER
	J2	0,80	0,80	1,80	VIDRO 8mm TEMPERADO COM PERFIL DE ALUMINIO	BASCULANTE
PORTAS	P1	0,80	2,10	-	VENEZIANA EM ALUMINIO	ABRIR
	P2	0,80	1,65	0,40	VENEZIANA EM ALUMINIO	ABRIR
REVESTIMENTO	PISO					
	CODIGO	DESCRIÇÃO				
	01	PISO GRANULITE CINZA CLARO COM POLIMENTO E RODAPÉ DE 10cm				
	CODIGO	DESCRIÇÃO				
TETO	01	PINTURA ACRILICA ATÉ O TETO				
	02	AZULEJO BRANCO 15 x 15 cm ATÉ O TETO				
TETO	CODIGO	DESCRIÇÃO				
	01	FORRO EM RÉGUAS DE PVC BRANCO				



GOVERNO DO ESTADO DE RONDÔNIA
GOVERNO: MARCOS JOSÉ ROCHA DOS SANTOS

SECRETARIA DE ESTADO DA EDUCAÇÃO - SEDUC
SECRETÁRIA: SUAMY VIVECANANDA LACERDA DE ABREU

OBJETO

CONSTRUÇÃO DE 4 SALAS DE AULA COM BANHEIRO NO CEEJA PROF. EDSON DUARTE LOPES

ENDEREÇO

R. Princesa Isabel, 2369, centro

LOCAL

MIRANTE DA SERRA

CONTEÚDO

- PLANTA BAIXA

- PLANTA DE COBERTURA

- CORTES

SETOR

QUADRA

LOTE

ESCALA

INDICADA

DESENHO

CHEFE DO SETOR DE OBRAS

JULIA GOMES DE ALMEIDA

ENQ° CIVIL - CREA: 14.840-DIRO

ETAPA DE PROJETO

BÁSICO

AUTORIA DO PROJETO

ANDRÉ RICARDO SILVA REIS DE OLIVEIRA

ENQ° CIVIL - CREA: 10.522-DIRO

PRANCHA

01/02

RESPONSÁVEL TÉCNICO PELA OBRA

SITUAÇÃO

ÁREAS

ÁREA CONSTRUÍDA

507,00 m²

FIRMA RESPONSÁVEL PELO PROJETO / OBRA

REV

MODIFICAÇÃO

DATA

PROJETISTA

CADISTA

APROVO

01

02

03

ESPAÇO PARA PREFEITURA E C.R.E.A.

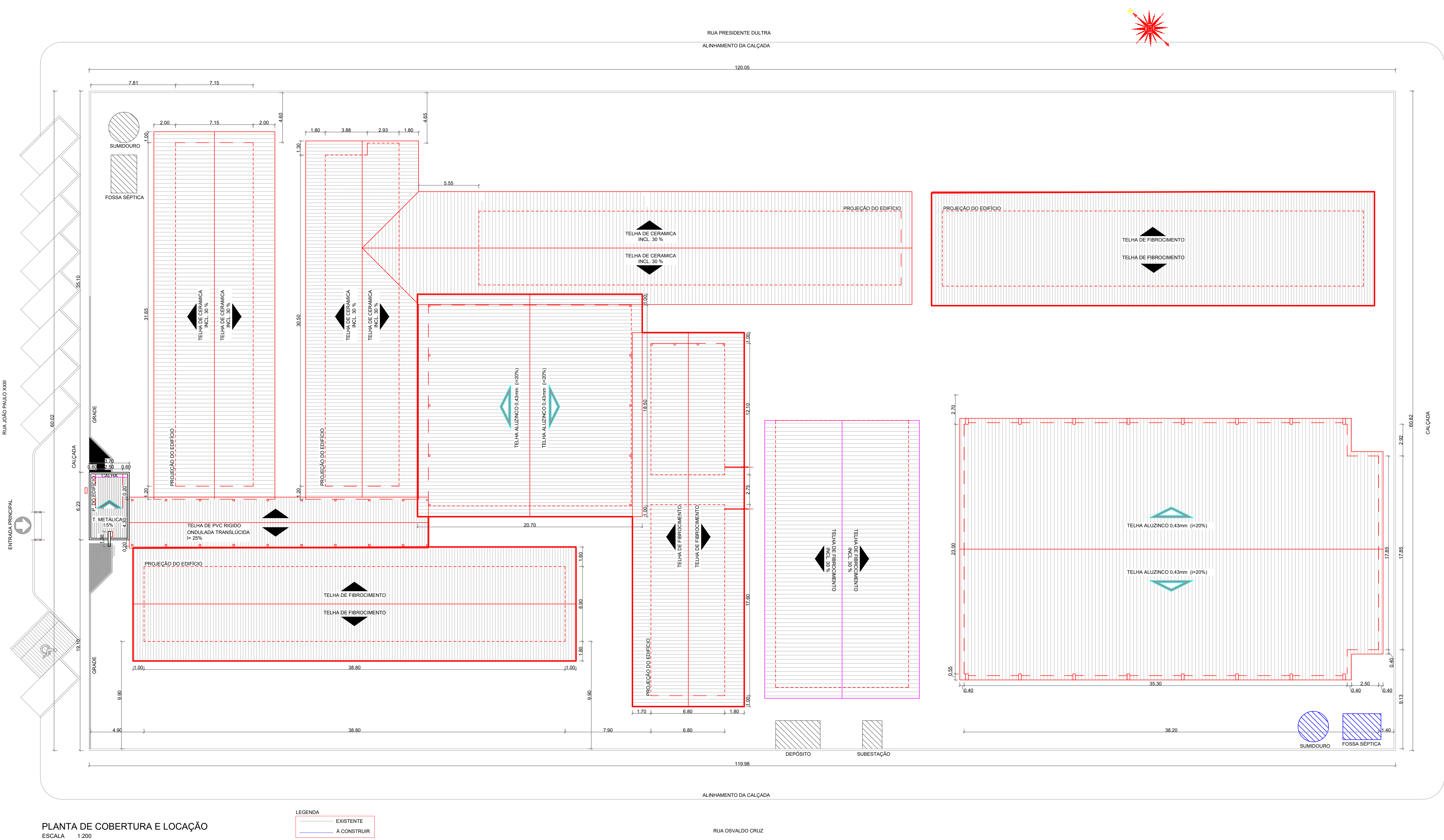

PLANTA DE COBERTURA E LOCAÇÃO
ESCALA 1:200

LEGENDA
— EXISTENTE
— A CONSTRUIR

Q - 52

Q - 49

Q - 46

RUA PRESIDENTE DUTRA

120.05

Q - 51

RUA JOÃO PAULO XXIII

60.02

Q - 48
LOTE - 360
ÁREA - 7.251,87

RUA PAULO VI

60.82

Q - 45

119.98

RUA OSVALDO CRUZ

Q - 50

Q - 47

Q - 44

PIANTA DE SITUAÇÃO

GOVERNO DO ESTADO DE RONDÔNIA GOVERNO: CONFÚCIO AIRES MOURA				
DEPARTAMENTO DE OBRAS E SERVIÇOS PÚBLICOS - DEOSP DIRETOR GERAL: ENGº LÚCIO ANTÔNIO MOSQUINI				
OBJETO REFORMA E AMPLIAÇÃO DA E.E.E.F.M. MONTEIRO LOBATO				
ENDEREÇO RUA OSVALDO CRUZ, 416 - LIBERDADE		LOCAL OURO PRETO DO OESTE - RO		
CONTEÚDO PLANTA DE COBERTURA, LOCAÇÃO E SITUAÇÃO		DATA MAIO/2012		
SETOR 03		QUADRA 48		LOTE 360
ESCALA INDICADA		DESENHO		
GERENTE DE PROJETO LORENZO MAX GVOZDANOVIC VILLAR ARQº E URBANISTA CAU 45570-0		PROJETO ARQUITETÔNICO		
AUTORIA DO PROJETO		ETAPA DE PROJETO BÁSICO		
RESPONSÁVEL TÉCNICO PELA OBRA		PRANCHAS 01/12		
ÁREAS ÁREA REFORMA1345,44 m² ÁREA AMPLIAÇÃO1178,75 m² ÁREA LIVRE827,82 m² ÁREA TOTAL CONSTRUÍDA3352,01 m²		SITUAÇÃO		
FIRMA RESPONSÁVEL PELO PROJETO / OBRA		ESPACIO PARA PREFEITURA E C.R.E.A.		
REV.	MODIFICAÇÃO	DATA	PROJETISTA	CADISTA
01				
02				
03				